☞ Расскажите о детстве композитора

Пётр Ильич Чайковский

детство и юность

- wurde am 07. Mai 1840 als Sohn eines Bergbauingenieurs in Wotkinsk (Ostrussland) geboren	Bergbau in Zus. - горный Воткинск
- Geschwister: - vier Brüder und eine Schwester	
- Mutter, die gut Klavier spielte, nahm eine bedeutende Rolle im Leben Tschaikowskis ein	
- interessierte sich bereits mit fünf Jahren für Musik und lernte, Klavier zu spielen	
- lernte bereits als Kind die Musik bedeutender Komponisten (Rossini, Bellini, Mozart) kennen	
- war besonders von der Musik Mozarts begeistert	
- lernte Französisch und Deutsch	
- im Herbst 1848 zog die Familie nach Moskau, später nach St. Petersburg	umziehen - переехать
- Eltern zwangen ihn, Jurist zu werden	zwingen - заставить

© Hoffmeister

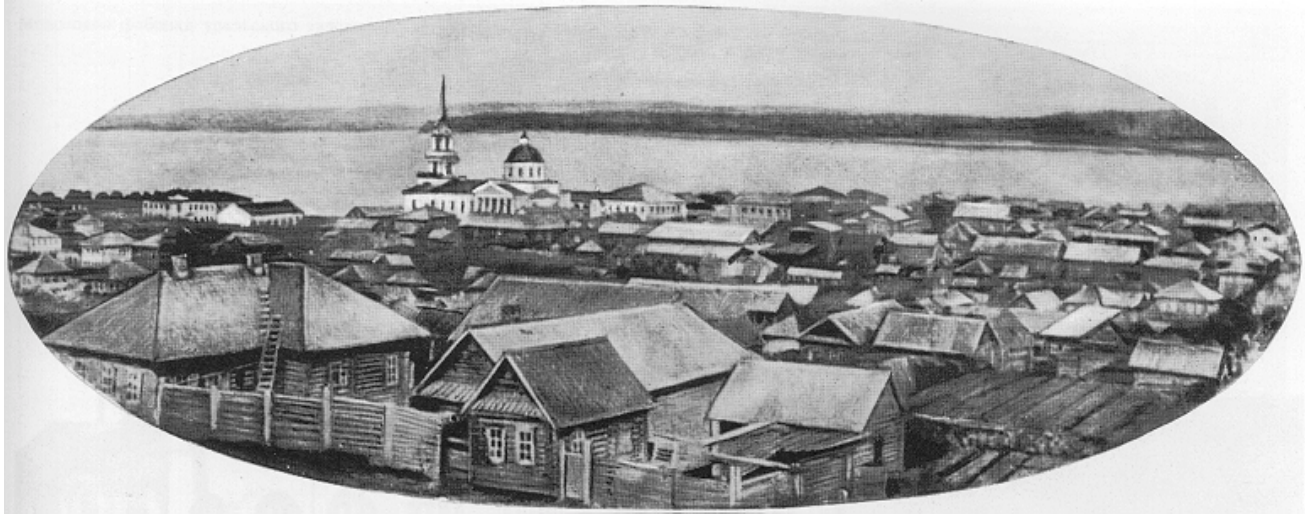

г. Воткинск

Родители

отец

матъ

маленький Пётр

© Hoffmeister

☞ **Расскажите о студенчиских годах Чайковского и его работе в министерстве!**

Пётр Ильич Чайковский

студенческие годы и работа в министерстве

- 1850 - 1859 studierte Tschaikowski an der Rechtsschule zu St. Petersburg Jura	Rechtschule – училище правоведения Jura - юриспруденция
- war bei Studenten und Lehrern beliebt	
- konnte sich während des Studiums nicht mit Musik beschäftigen	
- lernte in St. Petersburg viele Poeten kennen	
- ging in seiner Studienzeit oft ins Theater und in die Oper und lernte die Musik von Verdi kennen	
- 1854 verstarb seine Mutter	
- Mai 1859 Beendigung der Rechtsschule	
- 1859 - 1863 im russischen Justizministerium als Sekretär tätig	Justizministerium - министерство юстиции

© Hoffmeister

1850 - 1863

1852

1861

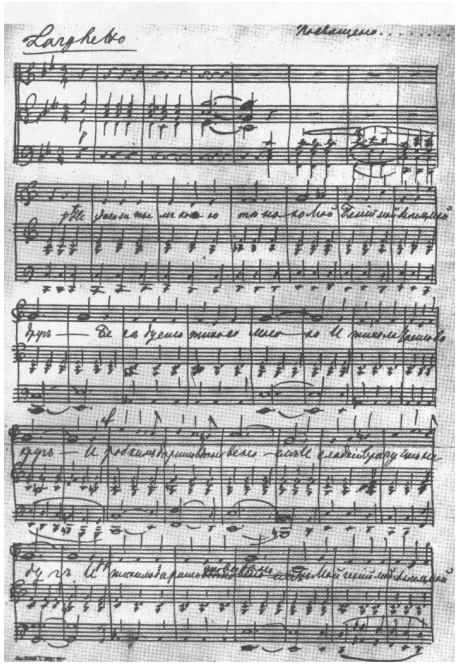

композиция молодого
Чайковского

© Hoffmeister

☞ **Расскажите о работе композитора и его музыкалъном творчестве!**

Пётр Ильич Чайковский

работа и музыкальное творчество

- 1863 Beginn eines Musikstudiums am Konservatorium zu St. Petersburg	Konservatorium - консерватория
- studierte bei dem berühmten Komponisten Anton Rubinstein (Антон Рубинштейн) Komposition.	Komposition - композиция
- 1865 beendet Tschaikowski das Konservatorium	
- ab 1866 Arbeit als Lehrer am Konservatorium in Moskau	
- schreibt Sinfonien, Opern, Ouvertüren, und Ballette	
- 1866 „Erste Sinfonie“	
- schreibt Musikrezensionen	Musikrezensionen - музыкальные рецензии
- 1868 komponiert die Oper „Undine“	komponieren – сочинитъ музыку к опере ... Undine - Ундина
- 1869 schreibt die Ouvertüre „Romeo und Julia“	Ouvertüre - увертюра Romeo und Julia – Ромео и Джульетта
- 1876 komponiert das Ballett „Schwanensee“	Schwanensee – Лебединое озеро
- 06.11.1893 verstarb Tschaikowski in St. Petersburg	

© Hoffmeister

1863 - 1893

Антон Рубинштейн

Чайковский 1868

Чайковский 1890

© Hoffmeister

Пётр Ильич Чайковский (1840 - 1893)

детство и юность ✓

✍

-

-

-

-

-

-

-

-

-

студенческие годы и работа в министерстве ✓

✍

-

-

-

-

-

© Hoffmeister

-

-

-

работа и музыкальное творчество ✓

✍

-

-

-

-

-

-

-

-

-

-

-

© Hoffmeister